



VUE 1



VUE 2



VUE 3



VUE 4

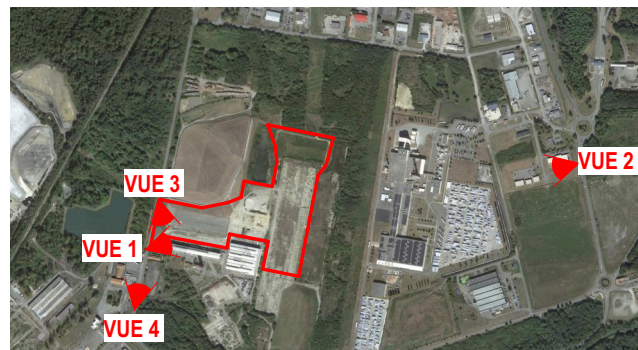

PLAN DE REPERAGE

ARCHITECTURE + TECHNIQUE
 Thomas BRASSAT / Architecte DPLG
 NMN n° S11455
 SARL d'Architecture - Capital de 5000€
 22, chemin de Lanusse - 31200 TOULOUSE
 Tél : 05 61 80 99 28 / Fax : 05 61 24 56 88

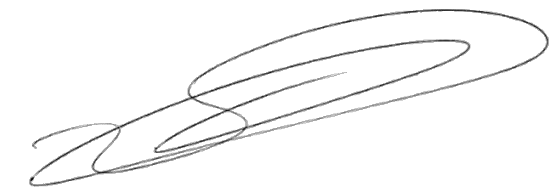

Nicolas André
 S.A.S. PSI
 570, rue Peyrehitte
 65300 LANNEMEZAN
 Tél. 05 62 98 35 40 - Fax 05 62 98 17 70
 Siret 344 319 660 00041 - NAF 3832 Z

MAITRE D'OUVRAGE :

PSI ENVIRONNEMENT
 570 rue de Peyrehitte
 65300 LANNEMEZAN



ARCHITECTURE & TECHNIQUE
 Thomas Brassat

22 Chemin de Lanusse 31200 TOULOUSE
 contact@architecturetechnique.com - 05 61 80 99 28

CENTRE DE PREPARATION CSR
 Route des Usines 65300 LANNEMEZAN
 PHOTOGRAPHIES POUR SITUER LE TERRAIN
 DANS SON ENVIRONNEMENT LOINTAIN

PC08